

# De aard van het beestje

Van:  
Adres  
Plaats:  
Datum:



**TEAMBUILDING & GROEPSUITJES**

# Beest in beeld

De grafische weergave hieronder laat zien hoe de verschillende beesten bij u passen. Hoe groter het beest, hoe meer dat bij u past.



Beest	Score	Aard
Haan	5,50	De aard van uw beestje
Vlinder	4,25	Luie beest
Bij	5,00	Luie beest
Uil	7,25	De aard van uw beestje

**'Iedereen is anders... Herken uzelf !'**

# De aard van het beestje

Een ondernemer is... zelfstandig!

Dus: U – uw aard als ondernemer – bepaalt wat u op uw werkzame pad tegenkomt. Daarbij bepaalt uzelf wat u wilt en dat zal uiteindelijk ook leiden tot de ontwikkeling van uw bedrijf, zoals U dat wilt hebben.

UW aard bepaalt dus wat u wilt, maar ook... hoe u dat doet

Iedereen heeft zijn eigen manier van leren, werken, communiceren en ondernemen. De een handelt het liefst door direct aan de slag te gaan. De ander kijkt liever eerst de kat uit de boom en 'bezint eer hij (zij) begint'. En een derde zal zich sterk richten op het creëren van nieuwe mogelijkheden. ... en een vierde....

Lef, nieuwsgierigheid, organisatiekracht en betrokkenheid

Voor goed ondernemerschap is heel wat nodig. Succes wordt onder andere bepaald door de vier verschillende eigenschappen lef, nieuwsgierigheid, organisatiekracht en betrokkenheid. Elk van deze vier heeft positieve en negatieve kanten – hebbelijkheden en onhebbelijkheden. Op welke manier u ze gebruikt, bepaalt uw ondernemerschap: u krijgt wat u zelf creëert!

Vier tegenstrijdige eigenschappen voor succesvol ondernemerschap. En er zijn er weinig die deze allemaal in huis hebben. Ieder heeft zijn voorkeur. En dat kleurt u, dat geeft u uw eigen-aardigheden en on-aardigheden. Wie de aard van zijn eigen beestje kent, weet hoe hij onderneemt en wat hij aanvullend in huis moet halen.

## Vier 'beesten'

De aard van het beestje onderscheidt vier 'beesten'. Allemaal met eigen geaardheden, die typerend zijn voor ons ondernemerschap. Deze scan brengt in beeld welke aard uw beestje heeft. Waar gaat u het beest uithangen? Of: Van welk beest ontkent u de kwaliteiten zo sterk, dat het uw Liegbeest wordt?

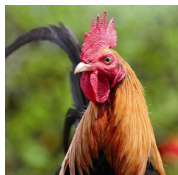

### Haan

Actie, de haan is overtuigd van zijn eigen gelijk, hij weet wat hij wil en laat dat ook zien! Wil voorop lopen en winnen. Heel actief, doelgericht en uitgaande van de grote lijnen. Heeft overzicht over de zaak en werkt voor de kick van de centen. Durft daarvoor grote risico's aan te gaan.

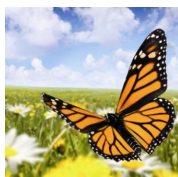

### Vlinder

Veranderlijke enthousiasteling met veel ideeën. Steeds creërend en met een goed oog voor mogelijkheden. Weet altijd weer iets nieuws te ontdekken en wordt daarbij gestuurd door nieuwsgierigheid. Altijd positief en energiegevend.

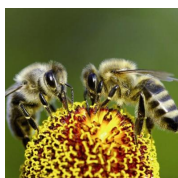

### Bij

Een vlijtige, harde werker, die alles goed wil doen. Gaat voor kwaliteit en gezelligheid, is loyaal, bescheiden en sterk betrokken bij de eigen onderneming. Is overtuigd, dat er meer is in het leven dan geld verdienen. Een bij heeft het niet eens over geld. Hij is er van overtuigd dat wie goed doet, goed ontmoet.

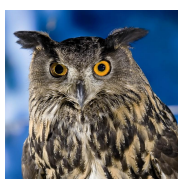

### Uil

Een analist, die uitgaat van de feiten. Brengt structuur aan en stuurt de onderneming op cijfers en resultaten. Hecht groot belang aan objectieve kennis en gaat voor zowel inhoud als onderbouwing. Vergelijkt graag de cijfers met anderen. Hij is er van overtuigd dat u resultaat boekt met inzicht en overzicht.

## Disclaimer

Deze scan is het resultaat van de antwoorden die door u gegeven zijn in de voorgaande vragenlijst. Ondanks een zorgvuldige testmethodiek vormen de geanalyseerde antwoorden geen oordeel maar een objectieve vertaling van uw eigen zienswijze op uw handelen en gedrag. De analyse betreft een momentopname van uw situatie. De resultaten van deze test zijn uitsluitend bestemd voor uw eigen gebruik in combinatie met ondersteuning van de coach welke beschikt over de vereiste analyse-vaardigheden. De analyse mag evenmin gebruikt worden door derden met het doel u op enigerlei wijze te beoordelen. Dit rapport zal door u en/of door ZLTO nimmer aan derden beschikbaar worden gesteld zonder wederzijdse toestemming.

# De aard van uw beestje

Met de scan laten we u zien wat de aard van uw beestje is. U zult zien, dat dit uiteindelijk uw manier van ondernemen beïnvloedt. De aard van het beestje zit namelijk overal in. Het is zichtbaar in uw manier van leren, in uw communicatie met anderen en dus – uiteindelijk – ook in uw ondernemerschap. Iedereen handelt immers vanuit zijn eigen manieren en de eigen geaardheid: u krijgt wat u zelf creëert.

## De aard van uw beestje is die van een Uil

Een uil gaat uit van de feiten, brengt structuur aan, stuurt op cijfers en resultaten, heeft veel objectieve kennis, gaat voor de inhoud en onderbouwing. En afspraak is afspraak. Het gaat om feitelijke resultaten boeken. Dat geeft de meeste zekerheid voor de toekomst.

## De tweede aard van uw beestje is die van een Haan

Hanen weten goed wat ze willen en gaan recht op hun doel af. Ze gaan voor actie, winnen en vooroplopen. Ze overzien de grote lijnen en hebben een sterke strategische visie. Ze gaan voor wat hun hart hun ingeeft, laten zich zien en horen, lopen graag voorop, kennen de kick van de centen en grote risico's.

## Liegbeest

Liegbeesten zijn beesten die u totaal niet aanstaan. U gaat ze liever uit de weg dan dat u ze omarmt. Ze irriteren u eerder dan dat u hun kwaliteiten als waardevol ervaart. U heeft geen echt liegbeest.

# Lezen van de scores

Door de digitale vragenlijst in te vullen, hebt u per beest punten gescoord. U ziet dat u nooit alleen maar één beest bent. Wel komen er uit de scorelijst meestal twee beesten dominant naar voren. Die vormen de geaardheid van uw beest.

## **Vanaf 8,5 tot 10 punten → Het beest uithangen**

Dit is helemaal uw aard. Hier ligt uw hart. Tegelijk kan het een gevaar voor u opleveren. U bent hier namelijk zó goed in, dat u er het beest mee gaat uithangen en vervolgens in valkuilen terecht komt.

Neem de tekst van dit beest aandachtig door. Let vooral ook op de valkuilen waar u het beest in uithangt en kijk hoe u dat in uw onderneming kunt ondervangen.

## **Vanaf 5,5 tot 8,5 punten → De aard van uw beestje**

Dit is de aard van uw beestje. Dit vindt u leuk om te doen, zonder echter door te schieten en in allerlei valkuilen te belanden.

Lees de tekst van dit beest. Kijk hoe u in uw onderneming hier zoveel mogelijk gebruik van kunt maken, zonder door te schieten.

## **Vanaf 2,5 tot 5,5 punten → Lui beest**

Dit is niet uw geaardheid. U weet dat de kwaliteiten van dit beest belangrijk zijn, maar ze zijn echter niet uw ding. Als het moet kun u het wel. U wordt er alleen niet zo blij van als u dit veel moet doen. Het levert u geen energie op.

Vraag zoveel mogelijk aan anderen of ze dit van u over willen nemen.

## **Vanaf 1 tot 2,5 punten → Liegbeest**

Voor dit beest heb u geen aandacht. De kwaliteiten van dit beest zijn voor u niet van belang. In het gunstigste geval ontken u het nut van de kwaliteiten, maar ze kunnen u ook gaan irriteren, omdat u er de waarde niet van inziet. Hier ligt uw blinde vlek. Dit is uw Liegbeest.

Kijk op de pagina Liegbeesten wat u hier moet doen.

## **(H)erken de aard van uw beestje**

Als u nu naar uzelf als ondernemer kijkt – en u vertaalt dit naar de aard van uw beestje:

Wat is dan uw aard?

Waar hangt u het beest in uit?

Waar bent u lui in?

Waar zitten uw Liegbeesten? Waar bent u allergisch voor?

Hoe leert u?

Hoe communiceert u?

Hoe gaat uw bedrijf zich dan ontwikkelen met u aan het roer?

# Uw beest



## Uil

### **De aard van het beestje**

De Uil is een analist, die uitgaat van de feiten. Hij of zij brengt structuur aan en stuurt de onderneming op cijfers en resultaten. Daarbij wordt grote nadruk gelegd op objectieve kennis. Inhoud én onderbouwing zijn erg belangrijk. En: afspraak is afspraak. In alles gaat het om feitelijke resultaten boeken. Dat geeft de meeste zekerheid voor de toekomst.

### **Het beest uithangen**

Bent u erg goed als Uil, dan gaat u hierin het beest uitgangen, met het risico dat u in uw valkuilen terechtkomt. Omdat u de boel vaak wilt óverorganiseren, heb u de neiging om pietluttig en saai te worden. U gaat zó voor zekerheid, juistheid en afspraken en u timmert de boel zó dicht, dat er geen ruimte meer is om in te spelen op nieuwe gebeurtenissen of invalshoeken.

### **Allergisch**

Uilen zijn allergisch voor vlinderlichte types. Ze hebben niets met mensen die steeds met nieuwe ideeën komen en die altijd maar weer nieuwe mogelijkheden zien, die óók geweldig zijn. Dat wordt in de ogen van de Uil al snel luchtfietsrij of het zoveelste proefballonnetje. Maar het is ook precies wat een Uil zelf moet leren om meer te doen: ruimte zoeken voor baanbrekende oplossingen.

### **Leren**

Uilen hechten waarde aan het overdragen van kennis en het aanleren van vaardigheden. Ze leren gestructureerd, stapsgewijs, klassikaal, met vakkundige docenten. Ze lezen veel, omdat kennis een belangrijke rol speelt. Uilen gaan graag naar kennisgerichte bijeenkomsten en opleidingen. Hou er echter rekening mee, dat kennis nog geen kunde is.

### **Effect ondernemerschap**

De Uil runt zijn bedrijf beheersmatig. Uilen zijn er sterk in om de boel te organiseren en te kijken waar het efficiënter kan. Zo weten Uilen altijd precies wat de resultaten en opbrengsten zijn van elk bedrijfsonderdeel. Ze weten wat er gaande is of gaan uitzoeken waar verbeteringen mogelijk zijn om de bedrijfsvoering nog verder te optimaliseren.

### **Effect in communicatie**

Uilen zijn altijd op zoek naar argumenten. In gesprekken gaan ze graag in op inhoudelijke zaken. Gelijk hebben is belangrijker dan gelijk krijgen. Op een feestje voeren Uilen zware inhoudelijke discussies met elkaar. Ze houden zich wat op de achtergrond ten opzichte van andere 'beesten'. Van populaire Hanen en Vlinders moeten ze niets hebben.

# Uw tweede beest

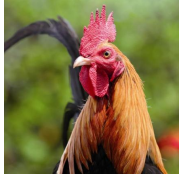

## Haan

### **De aard van het beestje**

Hanen weten goed wat ze willen en gaan recht op hun doel af. Ze gaan voor actie, willen winnen en vooroplopen. Ze overzien de grote lijnen en hebben een sterke strategische visie. Daarbij gaan ze voor wat hun hart hun ingeeft en laten ze zich graag zien en horen. Hanen lopen voorop en nemen soms grote risico's voor 'de kick van de centen'.

### **Leren**

Hanen leren door te doen én door de kunst af te kijken van mensen die ze bewonderen. Ze floreren onder spanning in de dagelijkse praktijk. Dus zoeken ze complexe situaties, die uitdagend genoeg zijn om de neus te kunnen stoten en daarvan weer te leren. Het leergeld wordt in de praktijk betaald.